

คู่มือการใช้คลังข้อสอบมาตรฐาน (Standardized Item Bank System : SIBS)
สำนักทดสอบทางการศึกษา สพฐ.

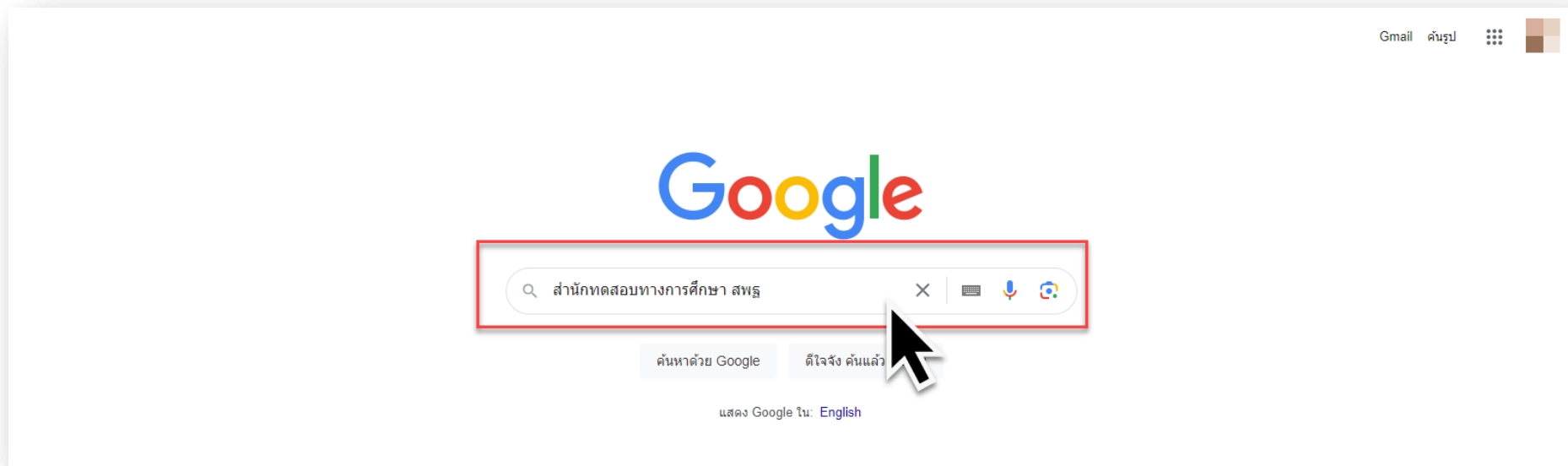



ค้นหาผ่านช่องทาง Search Engine Google ค้นหาคำว่า “สำนักทดสอบทางการศึกษา สพฐ.”

สำนักทดสอบทางการศึกษา
<https://boet.obec.go.th>

สำนักทดสอบทางการศึกษา สำนักงานคณะกรรมการการศึกษาขั้นพื้นฐาน ...
 สาธารณรัฐและความสะดวกสบายในการวัดและประเมินผลจาก ผอ.สทศ.สพฐ. พื้นที่แห่งการ...: รูป
 แบบใหม่ ของการจัดการศึกษาเพื่อพัฒนา สมรรถนะผู้เรียน 7 ...



ติดต่อเรา

กลุ่มประเมินคุณภาพการศึกษา 02 288 5783 ...

โครงสร้างองค์กร

สถิติเข้าใช้งานเว็บ ... Total Visitors. 1254478. 197. Visitors Today ...

ผู้บริหาร สทศ.สพฐ.

ผู้บริหาร สทศ.สพฐ. ดร.ชนาธิป ทัยเป ผู้ำนวยการสำนักทดสอบทางการศึ ...

ผู้บริหารและผู้อำนวยการกลุ่มงาน

ออกแบบโดย กลุ่มทะเบียนและสารสนเทศทางการ ...

คู่มือประเมินสมรรถนะสำคัญของผู้ ...

สำนักทดสอบทางการศึกษา สำนักงานคณะกรรมการการศึกษาขั้น ...

ผลการค้นหาเพิ่มเติมจาก obec.go.th »



Facebook

<https://www.facebook.com/bet.obec.go.th>

สำนักทดสอบทางการศึกษา สพฐ.

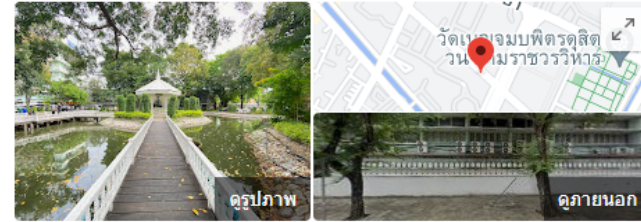

สำนักทดสอบทางการศึกษา สพฐ.

4.7 ★★★★★ รีวิว 13 รายการบน Google

- เว็บไซต์
- เส้นทาง
- บันทึก

คุณไปมาแล้วในเดือนมิถุนายน 2566

ที่อยู่: 319 ถนนตาดเนินนอก แขวงดุสิต เขตดุสิต กรุงเทพมหานคร 10300

เวลาทำการ: เปิด · ปิด 16:30

แนะนำให้แก่ใจ · หากเป็นเจ้าของธุรกิจนี้

เพิ่มข้อมูลที่ขาดไป

เพิ่มหมายเลขโทรศัพท์ของสถานที่

เพิ่มหมวดหมู่

ค้นพบ สำนักทดสอบทางการศึกษา สพฐ. ให้คลิกเข้าเว็บไซต์



เมื่อเข้าเว็บไซต์หน้า สำนักทดสอบทางการศึกษา สพฐ. ให้เลื่อนสกอบาร์ ด้านล่างจะมีช่องทางการเข้าระบบคลังข้อสอบมาตรฐาน สพฐ. หมายเลข 1 ดังภาพ เพื่อคลิกเข้าระบบ

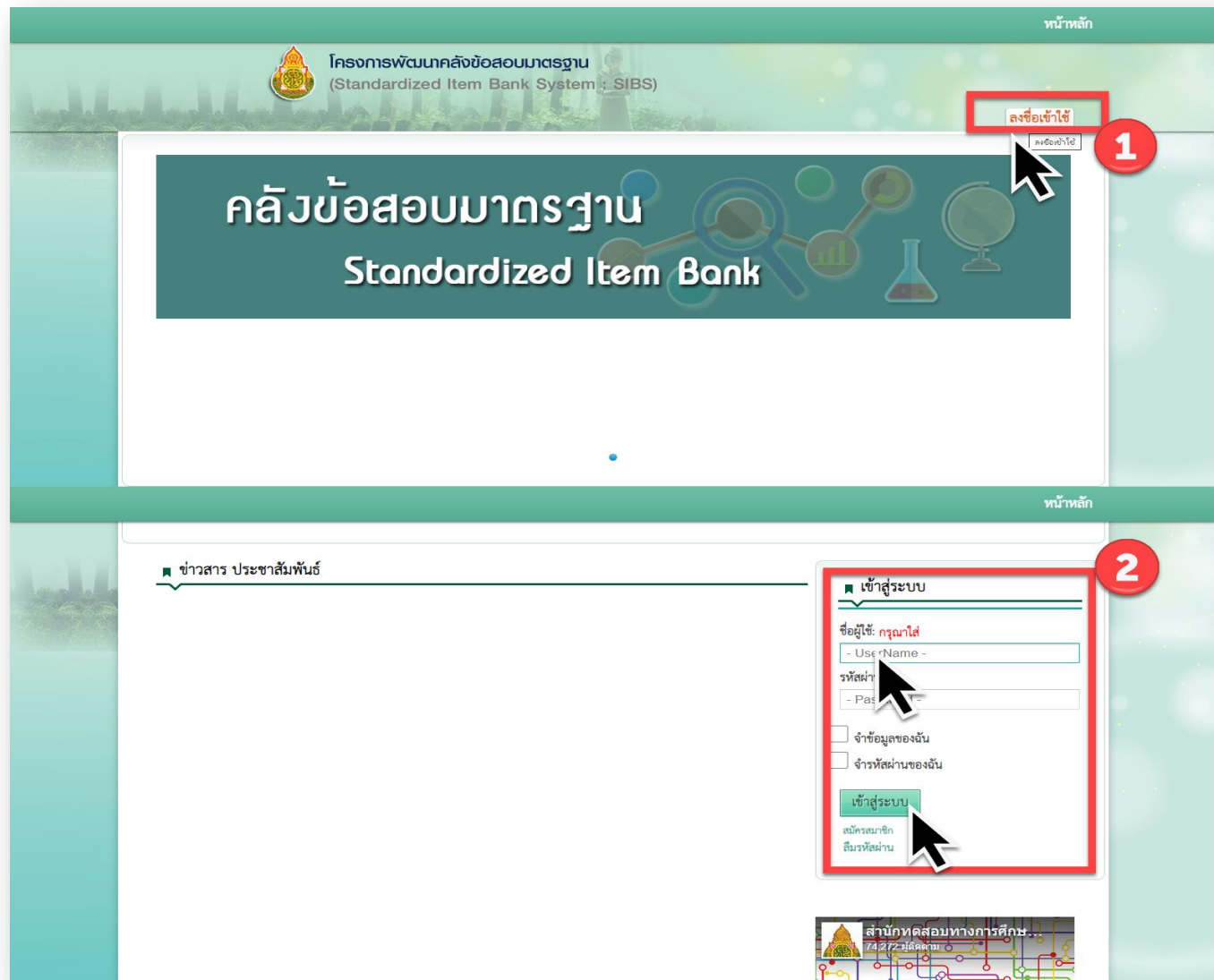

ช่องทางลงชื่อเข้าใช้ระบบคลังข้อสอบมาตรฐาน สพฐ. สามารถเข้าได้
ที่หมายเลข 1 หรือหมายเลข 2 ดังภาพ เพื่อเข้าใช้งานระบบ



เข้าสู่ระบบ

ชื่อผู้ใช้:
1 - UserName -

รหัสผ่าน:
2 - Password -

จำข้อมูลของฉัน จำรหัสผ่านของฉัน

3 เข้าสู่ระบบ

4 สมัครสมาชิก 5 ลืมรหัสผ่าน

สำนักทดสอบทางการศึกษา สพฐ. กระทรวงศึกษาธิการ

319 วังจันทน์เกษม ถนนราชดำเนินนอก เขตดุสิต กทม. 10300 โทรศัพท์ : 02 288 5781 E-mail : evaluation.obec@gmail.com

Copyright © 2017. All Rights Reserved.

หากท่านมี UserName/Password แล้ว ให้ลงชื่อเข้าใช้ระบบคลังข้อสอบมาตรฐาน สพฐ.

โดยกรอก UserName ได้ที่หมายเลข 1 และกรอก Password หมายเลข 2
คลิกเข้าระบบหมายเลข 3 ดังภาพ

หากท่านไม่มี User/Password สามารถสมัครสมาชิก หมายเลข 4 ดังภาพ

หากท่านลืมรหัสผ่านสามารถคลิกลืมรหัสผ่าน หมายเลข 5 ดังภาพ

หน้าหลัก **คลังข้อสอบ** 1

โครงการพัฒนาคลังข้อสอบมาตรฐาน
(Standardized Item Bank System : SIBS)

pe - ออกจากระบบ

คลังข้อสอบมาตรฐาน
Standardized Item Bank

161.82.218.12/BetObecQbank/Pages/Home#

เมื่อเข้าสู่ระบบคลังข้อสอบมาตรฐาน สพฐ. เรียบร้อยแล้ว
ให้คลิกที่เมนู “คลังข้อสอบ” หมายเลข 1 ดังภาพ



ค้นหาข้อสอบ

ปีที่สร้างข้อสอบ : --ทุกปีที่สร้างข้อสอบ--

กลุ่มสาระการเรียนรู้ : --กลุ่มสาระการเรียนรู้-- * 1

ระดับชั้น : --เลือกระดับชั้น-- * 2

สาระ : --เลือกสาระ-- * 3

มาตรฐาน : * 4ตัวชี้วัด : * 5

ระดับความยาก : (ระบุค่า P)

 ยาก 0.20-0.40
 ปานกลาง 0.41-0.60
 ง่าย 0.61-0.80
ระดับพฤติกรรม : 1. จำ 2. เข้าใจ 3. ประยุกต์ใช้
 4. วิเคราะห์ 5. ประเมินค่า 6. คิดสร้างสรรค์
คำค้นข้อสอบ :

ล้างค่า

 * 6

เรียกดูข้อสอบที่เลือก

หน้าค้นหาข้อสอบมาตรฐาน สพฐ. ให้คลิกค้นหาข้อสอบ ตามหมายเลข 1 เป็นการเลือกกลุ่มสาระการเรียนรู้ หมายเลข 2 เป็นการเลือกระดับชั้น หมายเลข 3 เป็นการเลือกสาระ คลิกที่หมายเลข 4 ค้นหาข้อสอบตามมาตรฐาน คลิกที่หมายเลข 5 ค้นหาตัวชี้วัดที่ต้องการ และคลิกที่หมายเลข 6 ปุ่ม “ค้นหาข้อสอบ” เพื่อเรียกดูข้อสอบที่ต้องการ

หมายเหตุ: ควรเลือกค้นหากว้าง ๆ จะได้ข้อสอบปริมาณมาก หากเลือกเงื่อนไขการค้นหาที่มากอาจไม่พบข้อสอบ และควรเลือกทุกปีที่สร้างข้อสอบ

หน้าหลัก คลังข้อสอบ

โครงการพัฒนากังข้อสอบมาตรฐาน
(Standardized Item Bank System : SIBS)

Yepe - ออกจากระบบ

คลังข้อสอบ

ค้นหาข้อสอบ

ปีที่สร้างข้อสอบ : --ทุกปีที่สร้างข้อสอบ--

กลุ่มสาระการเรียนรู้ : ภาษาไทย

ระดับชั้น : ประถมศึกษาปีที่ 1

สาระ : สาระที่ ๑ : การอ่าน

มาตรฐาน : ค้นหา

ตัวชี้วัด : ค้นหา

ระดับความยาก : (ระบุค่า P)
 ยาก 0.20-0.40 ปานกลาง 0.41-0.60 ง่าย 0.61-0.80

ระดับพฤติกรรม : 1. จำ 2. เข้าใจ 3. ประยุกต์ใช้
 4. วิเคราะห์ 5. ประเมินค่า 6. คิดสร้างสรรค์

คำค้นข้อสอบ :

1 2 3 >

เลือก ข้อสอบ

<input type="checkbox"/>	(มาตรฐาน ท ๑.๑ ป.๑/ตัวชี้วัด ๓. ตอบคำถามเกี่ยวกับเรื่องที่อ่าน) <i>เจ้าหน้าที่ ภาษาไทย, ศูนย์ส่วนกลาง</i> <input type="button" value="ดูคะแนน"/>
<input type="checkbox"/>	1. เหตุใดจึงเรียกว่าถ้ำนั้นไร้สิ่งมีชีวิต ตัวเลือกที่1.
<input checked="" type="checkbox"/>	2. ให้นักเรียนอ่านข้อความแล้วตอบคำถาม ตำรวจปลูกผลไม้ไว้ในสวนหลังบ้าน มีมะขาม ลำไย ลิ้นจี่ ส่วนมะม่วงและ มะไฟ กำลังสุกได้ที่ ตำรวจจะได้กินผลไม้ชนิดใดก่อน (มาตรฐาน ท ๑.๑ ป.๑/ตัวชี้วัด ๓. ตอบคำถามเกี่ยวกับเรื่องที่อ่าน) <i>เจ้าหน้าที่ ภาษาไทย, ศูนย์ส่วนกลาง</i> ตัวเลือกที่1. ลำไย ตัวเลือกที่2. มะไฟ ตัวเลือกที่3. ลิ้นจี่
<input checked="" type="checkbox"/>	3. ให้นักเรียนอ่านข้อความแล้วตอบคำถาม

เมื่อใช้เงื่อนไขค้นหาข้อสอบเรียบร้อยแล้ว จะพบข้อสอบที่เลือก ให้กดที่หมายเลข 1 เพื่อเลือกข้อสอบที่ต้องการไปใช้ หลังจากนั้นให้คลิกที่ข้อความ “เรียกดูข้อสอบที่เลือก” ตามหมายเลข 2 ดังภาพ

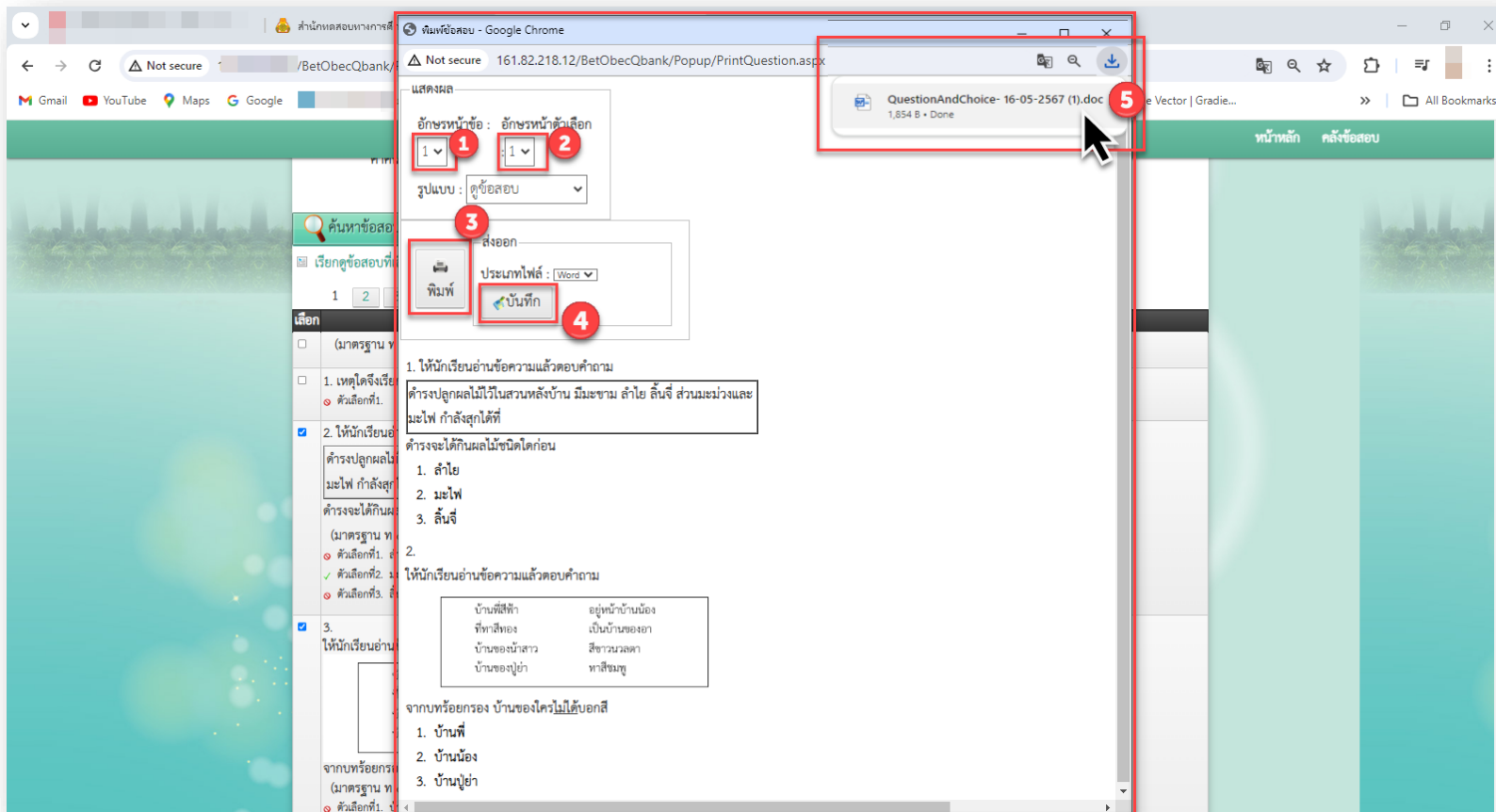

เมื่อเรียกดูข้อสอบที่เลือก จะมีป๊อปอัพเว็บไซต์ขึ้นมา ให้เลือกที่

หมายเลข 1 เป็นการเลือกอักษรหน้าข้อ สามารถเลือกเปลี่ยนได้

หมายเลข 2 เป็นการเลือกอักษรหน้าตัวเลือก สามารถเลือกเปลี่ยนได้ ดังภาพ

หมายเลข 3 เป็นการกดพิมพ์ข้อสอบ

หมายเลข 4 เป็นปุ่ม “บันทึก” เพื่อส่งข้อสอบไปปรากฏในโปรแกรม Microsoft Word ของที่เครื่องคอมพิวเตอร์

หมายเลข 5 ให้คลิกโดยสามารถปรับแก้ไขให้ตรงตามต้องการ